

STUDIO TECNICO
Arch. RAFFAELLA CARITA'
CANTIERMAGGIORE, Via Roma n. 116

PROPRIETA'
ALLOA CASALE GIUSEPPE
MILANESIO CATTERINA

OGGETTO
P.E.C. "ALLOA CASALE"
SITUAZIONE DI PROGETTO
UBICAZIONE
CANTIERMAGGIORE, Frazione Madonna del Ponte n. 32

ALLEGATO 3
SEZIONI e PROSPETTI
LIVELLO
03/B

IL TITOLO
SCALE
1:100

LA COMMITTIVA

FABBRICATO A

SEZIONE A - A

Situazione di progetto

Scala 1:100

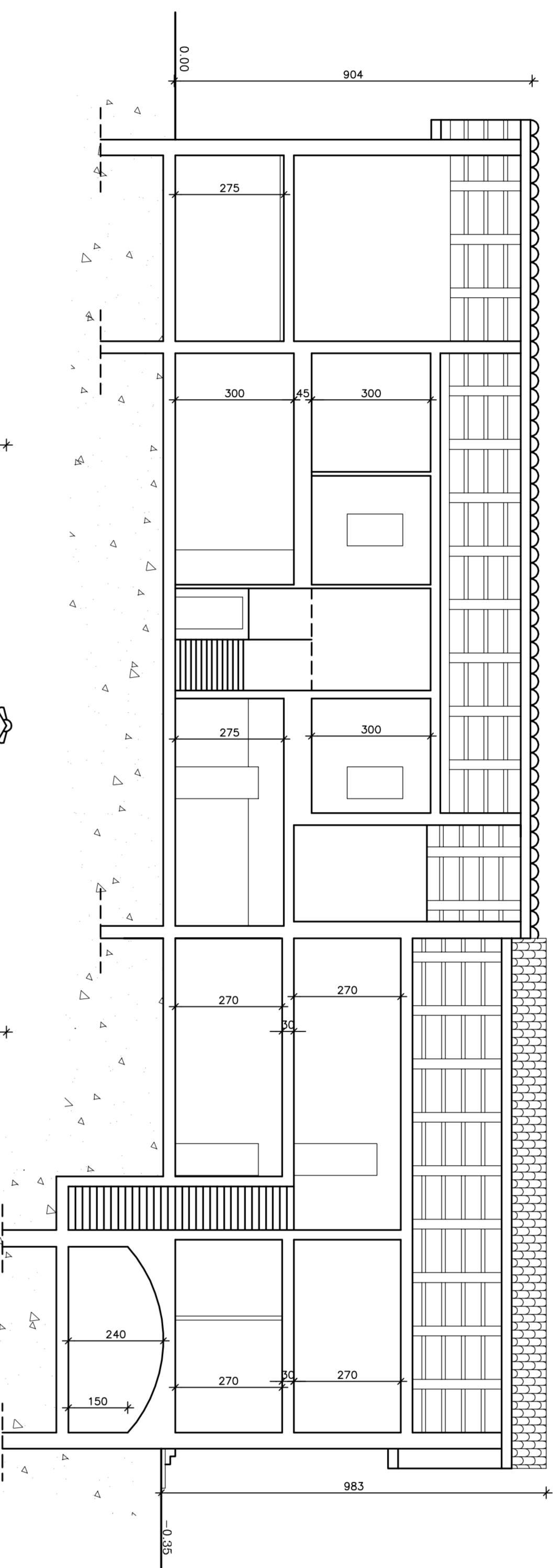

SEZIONE B - B

Situazione di progetto

Scala 1:100

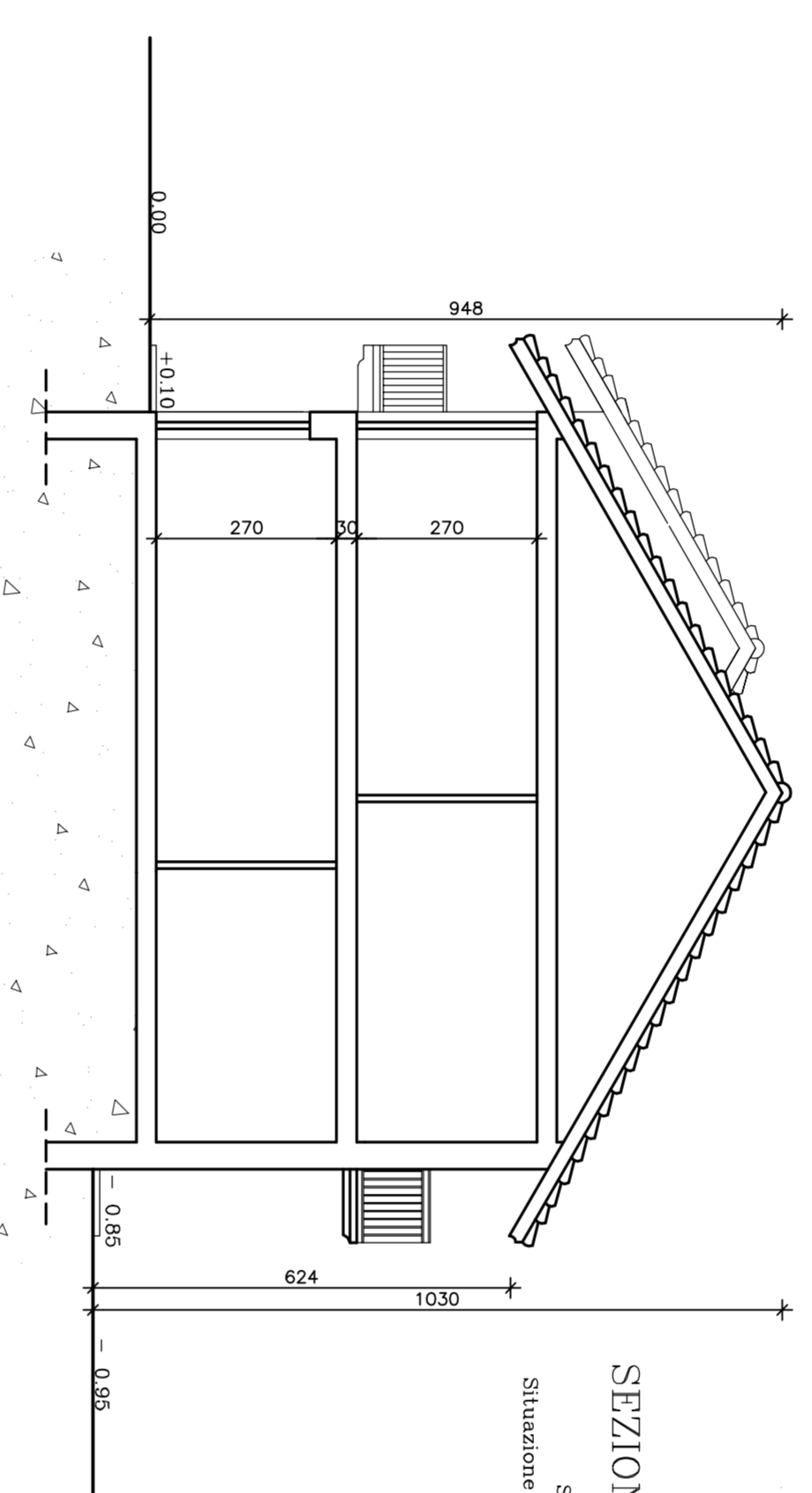

PROSPETTO EST

Situazione di progetto

Scala 1:100

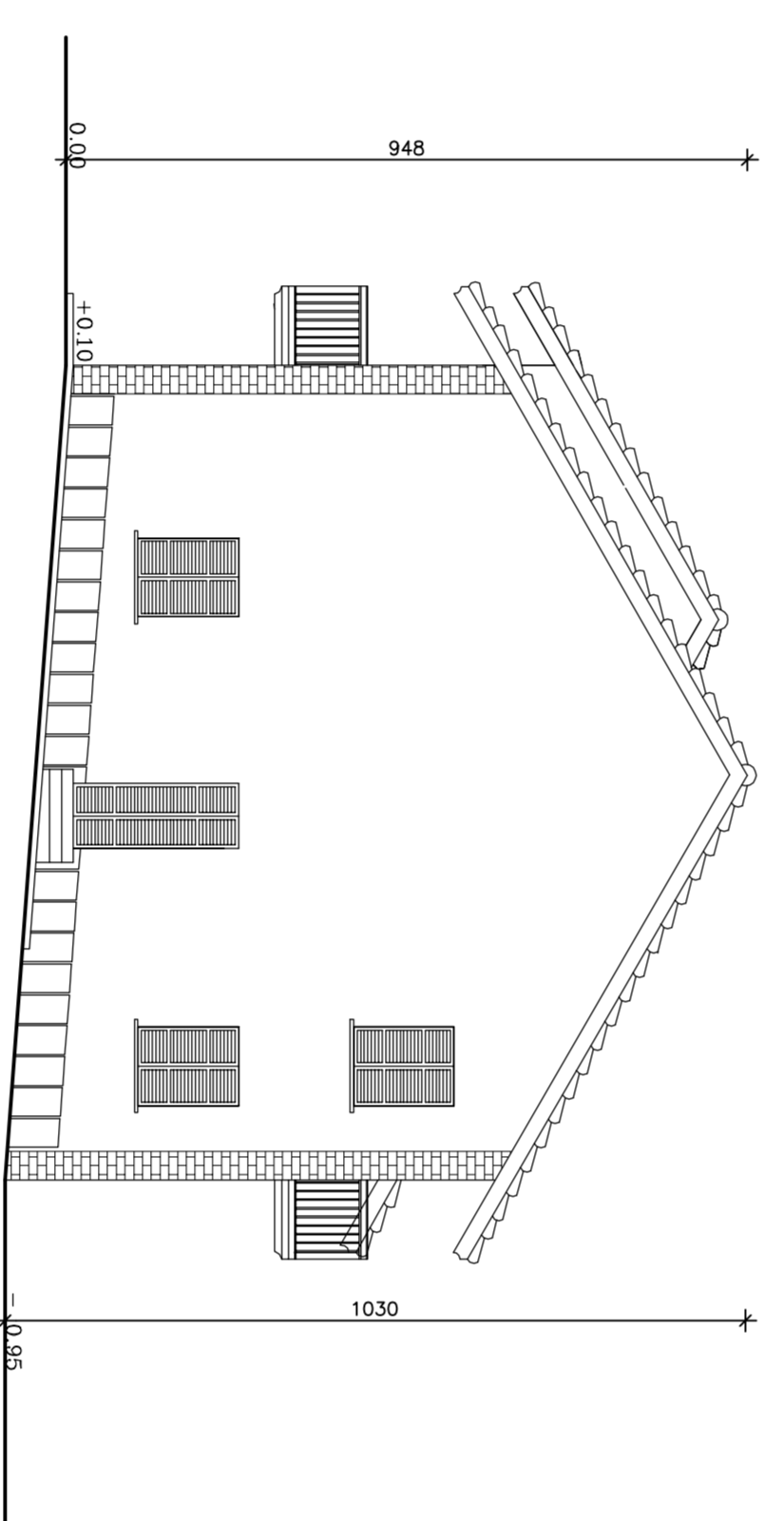

PROSPETTO OVEST

Situazione di progetto

Scala 1:100

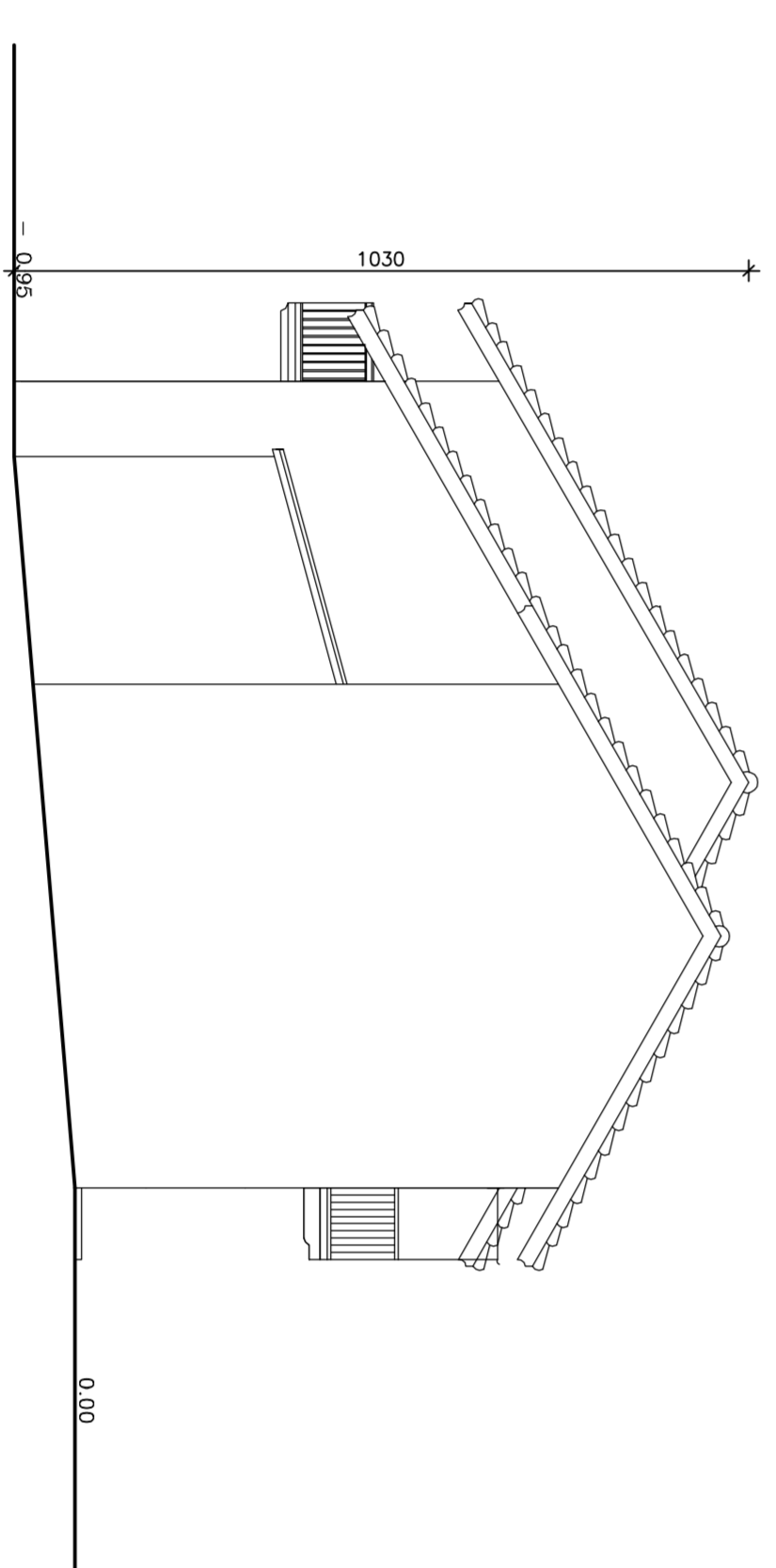

PROSPETTO SUD

Situazione di progetto

Scala 1:100

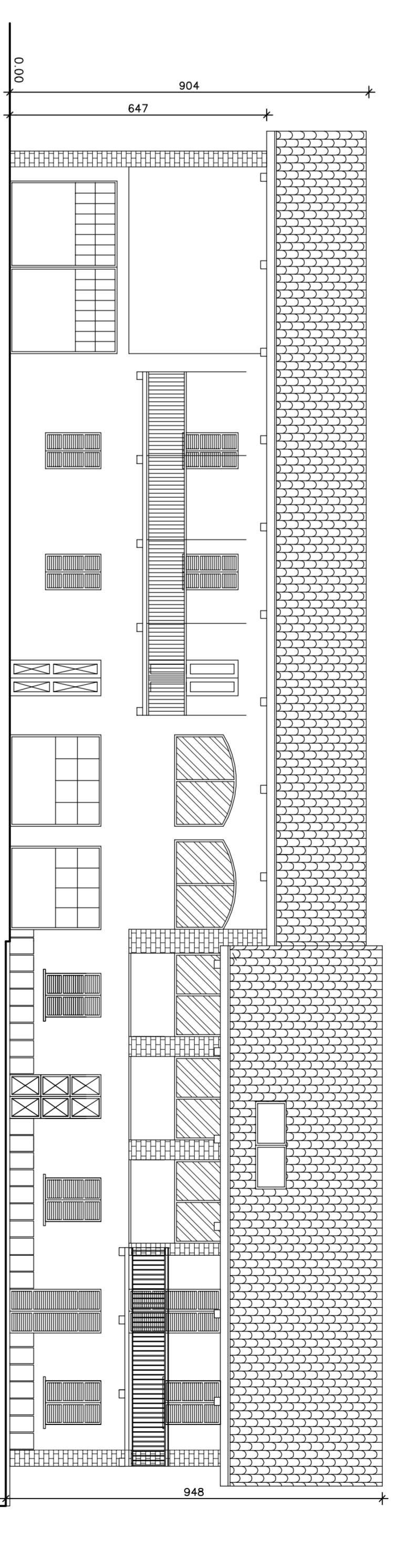

PROSPETTO NORD

Situazione di progetto

Scala 1:100

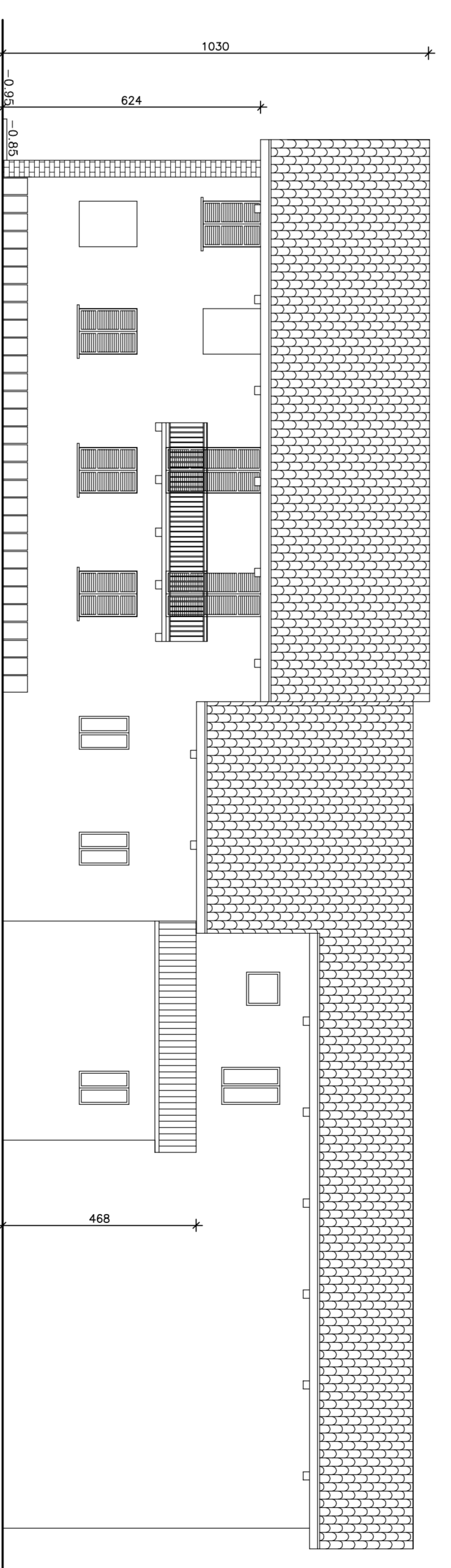

FABBRICATO B

SEZIONE D - D

Situazione di progetto

Scala 1:100

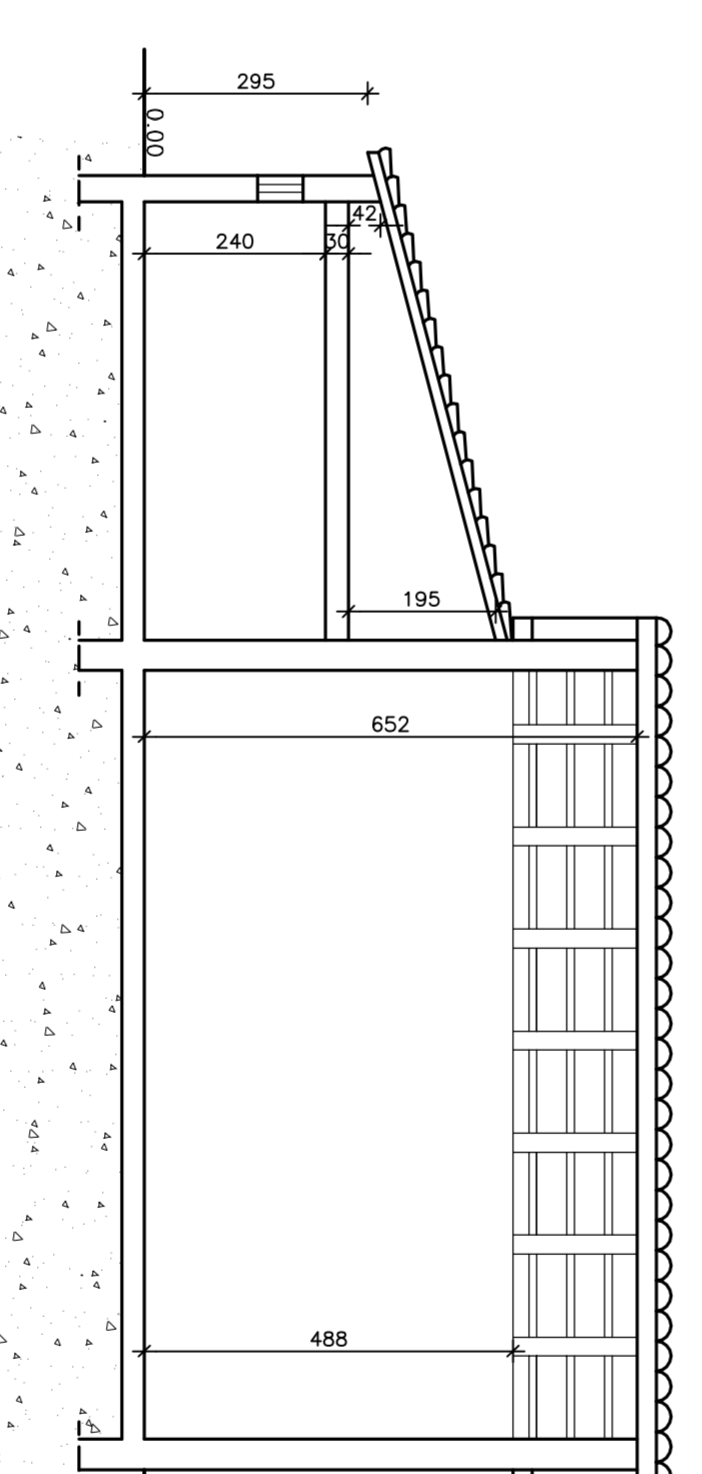

PROSPETTO OVEST

Situazione di progetto

Scala 1:100

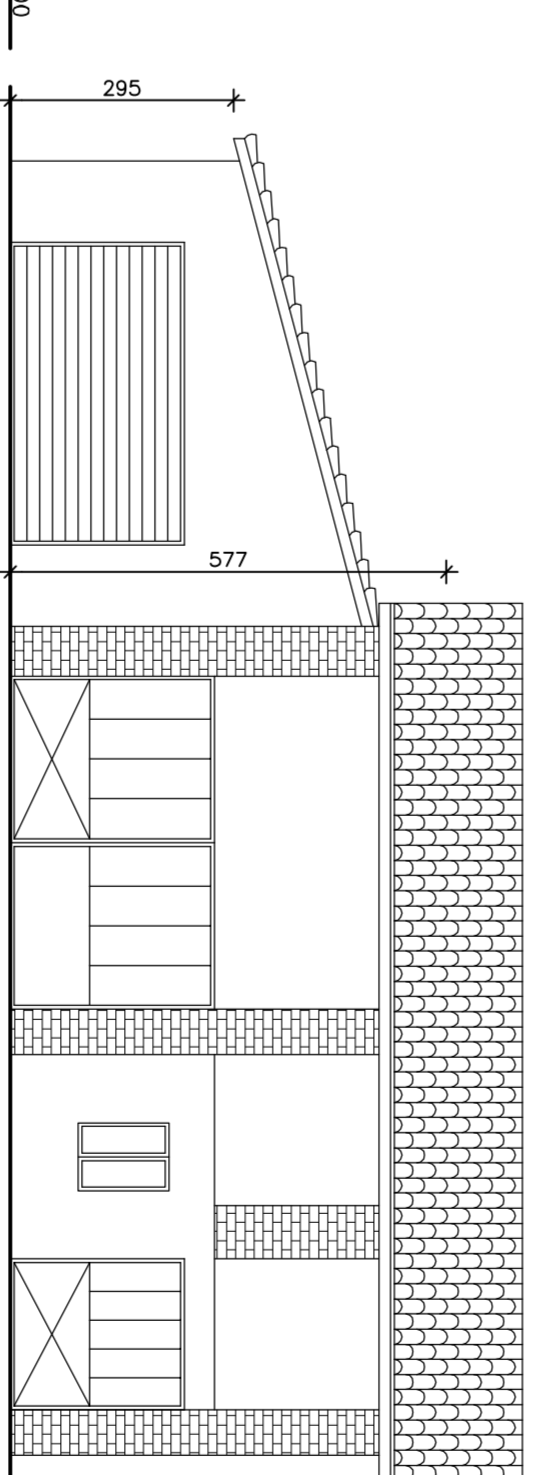

PROSPETTO NORD

Situazione di progetto

Scala 1:100

